

# Vollmacht zur Kfz-Zulassung

## Folgende Person bevollmächtige ich / wir zur Zulassung meines Fahrzeugs bei der Zulassungsstelle:

(Die bevollmächtigte Person muss sich mit seinem eigenen Personalausweis ausweisen)

Vorname, Name	
Anschrift	

## Vollmachtgeber und künftiger Fahrzeughalter:

(Der Vollmachtgeber muss eine Kopie seines Personalausweises bzw. Gewerbeanmeldung / Handelsregisterauszug beifügen)

Vorname, Name	
Geburtsname	
geb. Datum und Ort	
ggf. Firmenname	
Gewerbebezeichnung	
Anschrift	

## Amtliches Kennzeichen bitte eintragen, falls reserviert:

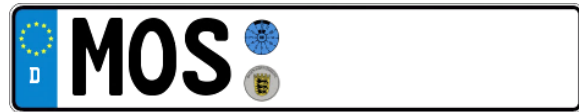
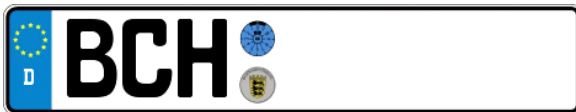

Saisonkennzeichen:

E-Kennzeichen ggf.  
mit Saison

H-Kennzeichen  
ggf. mit Saison

von \_\_\_\_\_ bis \_\_\_\_\_

## Feinstaubplakette:



Ja

Nein

## Fahrzeugangaben:

Hersteller	
Fahrgestell-Nr.	
Nr. der Zulassungsbescheinigung Teil II	

## 7-stellige eVB-Nr. von der Kfz-Versicherung:

## Folgender besonderer Verwendungszweck wird hiermit angezeigt:

Taxi

Mietwagen

Selbstfahrer-Vermietfahrzeug (gewerblich)

Schüler- / Behindertenbeförderung

Fahrten für / durch Kindergartenträger



**Hinweis zum Fahrzeugzulassungsverweigerungsgesetz:**

Hiermit erkläre ich (wir) mich (uns) damit einverstanden, dass die Zulassungsbehörde meinen (unseren) mit der Zulassung des Fahrzeuges Bevollmächtigten darüber unterrichten darf, ob und gegebenenfalls in welcher Höhe rückständige Gebühren und Auslagen aus vorausgegangenen Zulassungsvorgängen zu meiner (unserer) Person bestehen, welche zur Verweigerung der Zulassung führen können.

**Hinweis zu Kraftfahrzeugsteuerrückstände:**

Ich (Wir) erkläre(n) mein (unser) Einverständnis, dass dem Bevollmächtigten mitgeteilt wird, ob Kraftfahrzeugsteuer-rückstände bestehen, die die Zulassung des Fahrzeuges verhindern. Die Vollmacht umfasst auch die Entgegennahme einer Aufstellung der Kraftfahrzeugsteuerrückstände.

Die Einzugsermächtigung / SEPA-Lastschriftmandat für die Zollverwaltung erfolgt auf einem separaten Vordruck.

**Wichtig:** Eine Zulassung ist nur möglich, sofern ein vom Halter und Zahler unterschriebenes SEPA-Lastschriftmandat für den Einzug der Kfz-Steuer im Original zusammen mit den Antragsunterlagen vorgelegt wird.

**Unterschrift Fahrzeughalter**

[Signature box for vehicle holder]

**Zulassung durch ein Autohaus:**

Wir versichern, dass wir uns durch Einsichtnahme in entsprechende Dokumente (Gewerbeanmeldung, Vereinsregister etc.) von der Richtigkeit der gemachten Angaben überzeugt haben.

**Unterschrift und Firmenstempel des Autohauses / Kfz-Händler**

[Signature and stamp box for car dealer]

---

**Einwilligungserklärung bei minderjährigen Fahrzeughaltern**

Als gesetzlicher Vertreter/in meiner/s Tochter/Sohnes:

Ist ein Elternteil alleiniger gesetzlicher Vertreter, so ist dies zu erklären (z.B. Vater gestorben, Ehe geschieden). Bei alleinigem Sorgerecht ist ein entsprechender behördlicher Nachweis vorzulegen.

Vorname, Name	[ ]
geb. Datum und Ort	[ ]

gebe ich hiermit gem. § 107 BGB meine Einwilligung, dass das Fahrzeug mit dem amtlichen Kennzeichen BCH / MOS [ ] auf dessen / deren Namen zugelassen werden darf. Ich bin darauf hingewiesen worden, dass ich als Personenberechtigter und gesetzlicher Vertreter für das Verhalten meines Sohnes / meiner Tochter / meines Mündels strafrechtlich und haftungsrechtlich nach Maßgabe der Gesetze die Verantwortung trage.

Folgender gesetzlicher Vertreter wird als Empfangsbevollmächtigter benannt:

Vorname, Name	[ ]
Geb. Datum und Ort	[ ]
Plz, Ort und Straße	[ ]

[Signature box for father]

Unterschrift des Vaters

[Signature box for mother]

Unterschrift der Mutter

[Signature box for guardian]

Unterschrift Vormund

# SEPA-Lastschriftmandat zum Einzug der Kraftfahrzeugsteuer

An das  
Hauptzollamt Karlsruhe

Postfach 3249

76018 Karlsruhe

Ich ermächtige die unten genannte Zahlungsempfängerin, Zahlungen von meinem Konto mittels Lastschrift einzuziehen. Zugleich weise ich mein Kreditinstitut an, die von der unten genannten Zahlungsempfängerin auf mein Konto gezogenen Lastschriften einzulösen.

**Hinweis:** Ich kann innerhalb von acht Wochen, beginnend mit dem Belastungsdatum, die Erstattung des belasteten Betrages verlangen. Es gelten dabei die mit meinem Kreditinstitut vereinbarten Bedingungen. Ich bin damit einverstanden, dass zur Erleichterung des Zahlungsverkehrs, die grundsätzlich 14-tägige Frist für die Information vor Einzug einer fälligen Zahlung auf einen Tag vor Belastung verkürzt wird.

### Zudem gelten folgende Regelungen:

- Die Vorabinformation über den Einzug einer fälligen Zahlung erfolgt durch den an die/den Halter/in gerichteten Steuerbescheid. Hierbei werden Zahlungsbetrag, Zeitpunkt der Fälligkeit der Zahlung sowie die u.g. Gläubiger-Identifikationsnummern mitgeteilt. Die Mandatsreferenznummer wird im Steuerbescheid oder in einem gesonderten Schreiben mitgeteilt.
- In dem Falle, dass die/der Girokontoinhaber/in nicht identisch mit der/dem Halter/in ist, obliegt es der/dem Halter/in die/den Girokontoinhaber/in über die mitgeteilte Information in Kenntnis zu setzen.
- In dem Falle, dass die/der Girokontoinhaber/in identisch mit der/dem Halter/in ist, wird die u.g. Bankverbindung auch im Falle einer Steuererstattung verwendet. (Hinweis: Sofern Sie mit der vorstehenden Regelung zur Steuererstattung nicht einverstanden sind, wenden Sie sich bitte nach Erteilung des Steuerbescheids an Ihr zuständiges Hauptzollamt.)

Zahlungsempfängerin

S07

Bundeskasse Trier, Dasbachstrasse 15, 54292 Trier

Gläubiger-Identifikationsnummer:

DE09ZZZ00000000001

Girokontoinhaber/in

S01

Vorname und Nachname oder Firma

S02

Straße und Hausnummer

S03

Postleitzahl

Ort

S04

Land

Kontoverbindung  
Girokontoinhaber/in

S05

IBAN (International Bank Account Number)

Hinweis: Die Angabe des BIC ist nicht erforderlich, wenn Ihre IBAN mit "DE" beginnt.

S06

BIC (Business Identifier Code)

Name der Bank

Name der Halterin /  
des Halters

S13

Ort der Unterschrift

Tag Monat Jahr

Datum der Unterschrift

Unterschrift Girokontoinhaber/in

S24

Vorname und Nachname oder Firma

Zulassungsdaten

S25

Amtliches Kennzeichen

S26

Datum der Zulassung

Erklärung  
der Halterin/  
des Halters

Ich werde die/den o.g. Girokontoinhaber/in nach Eingang des Steuerbescheides über die für den Einzug mitgeteilten Informationen in Kenntnis setzen.

Ich erkläre mich einverstanden, dass die o.g. Bankverbindung auch im Falle einer Steuererstattung verwendet werden kann. (**Hinweis:** Sofern Sie mit der vorstehenden Erklärung zur Steuererstattung nicht einverstanden sind, wenden Sie sich bitte nach Erteilung des Steuerbescheids an Ihr zuständiges Hauptzollamt.)

Unterschrift der Halterin/ des Halters (nur erforderlich soweit Girokontoinhaber/in und Halter/in nicht identisch sind)